Квартал у Леса
Дом 2

Актуально на 25.11.2026г.

Скидка 12% до 30.11.2026г.

Срок сдачи	4 квартал 2027
Площадь, м²	32.1
Этаж	14
Квартира	124
Подъезд	1
Кол-во спален	1
Тип отделки	Черновая
Адрес	Тюмень, Тюменская область, Сергея Корепанова, 34

Стоимость 4 884 000 ₽ ~~5 550 000 ₽~~

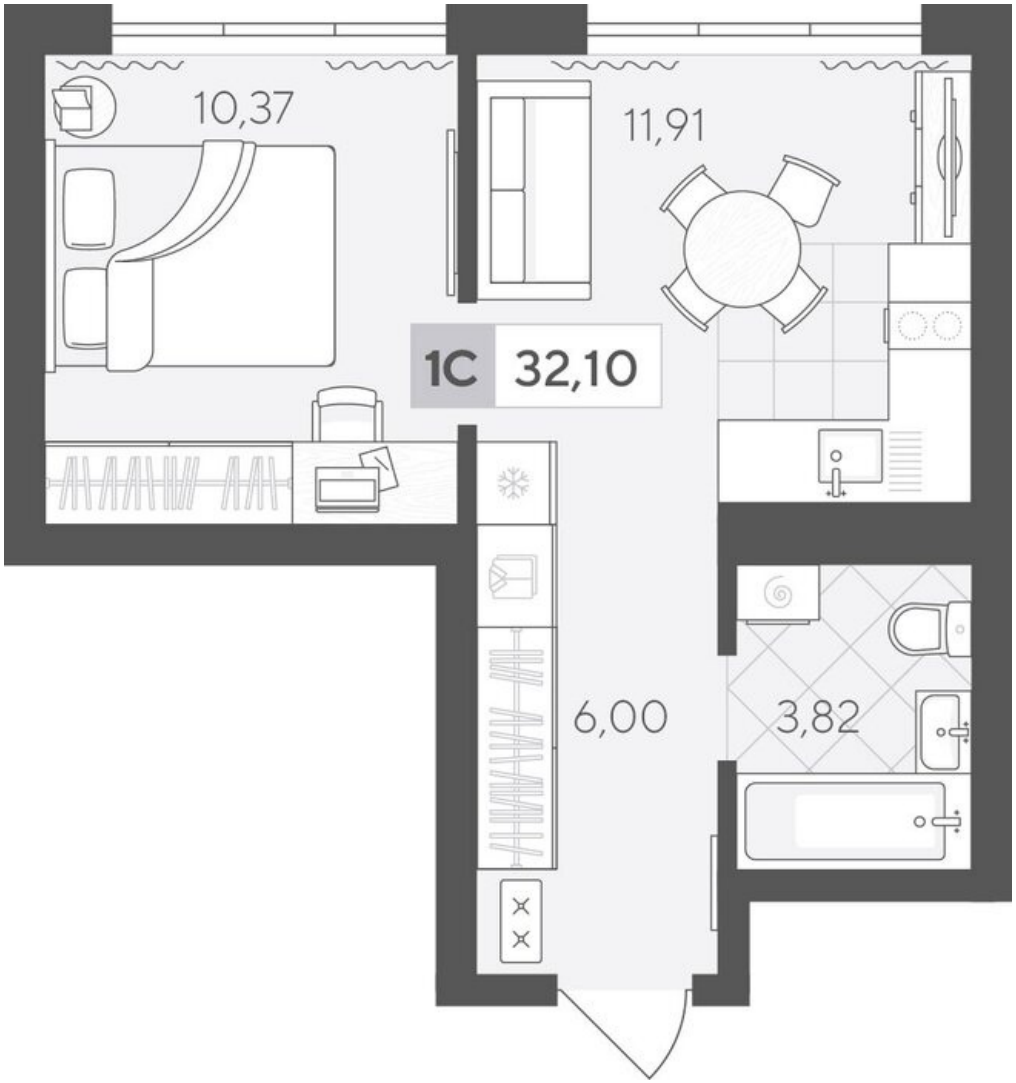

Квартал у Леса
Дом 2

Актуально на 25.11.2026г.

Скидка 12% до 30.11.2026г.

Срок сдачи	4 квартал 2027
Площадь, м²	32.1
Этаж	14
Квартира	124
Подъезд	1
Кол-во спален	1
Тип отделки	Черновая
Адрес	Тюмень, Тюменская область, Сергея Корепанова, 34

Стоимость 4 884 000 ₽ ~~5 550 000 ₽~~



СКАНДИА

scandia.life

Квартал у Леса
Дом 2

Актуально на 25.11.2026г.

Скидка 12% до 30.11.2026г.

Срок сдачи
4 квартал 2027

E-mail
info@scandia.life

Адрес офиса продаж:
ул. Василия Малкова, 10

Режим работы
ПН-ПТ 10:00-19:00
СБ-ВС 10:00-18:00



