Квартал у Леса
Дом 2

Актуально на 23.11.2026г.

Скидка 12% до 30.11.2026г.

Срок сдачи	4 квартал 2027
Площадь, м²	41.18
Этаж	8
Квартира	216
Подъезд	2
Кол-во спален	1
Тип отделки	Черновая
Адрес	Тюмень, Тюменская область, Сергея Корепанова, 34

Стоимость 6 028 000 ₽ ~~6 850 000 ₽~~

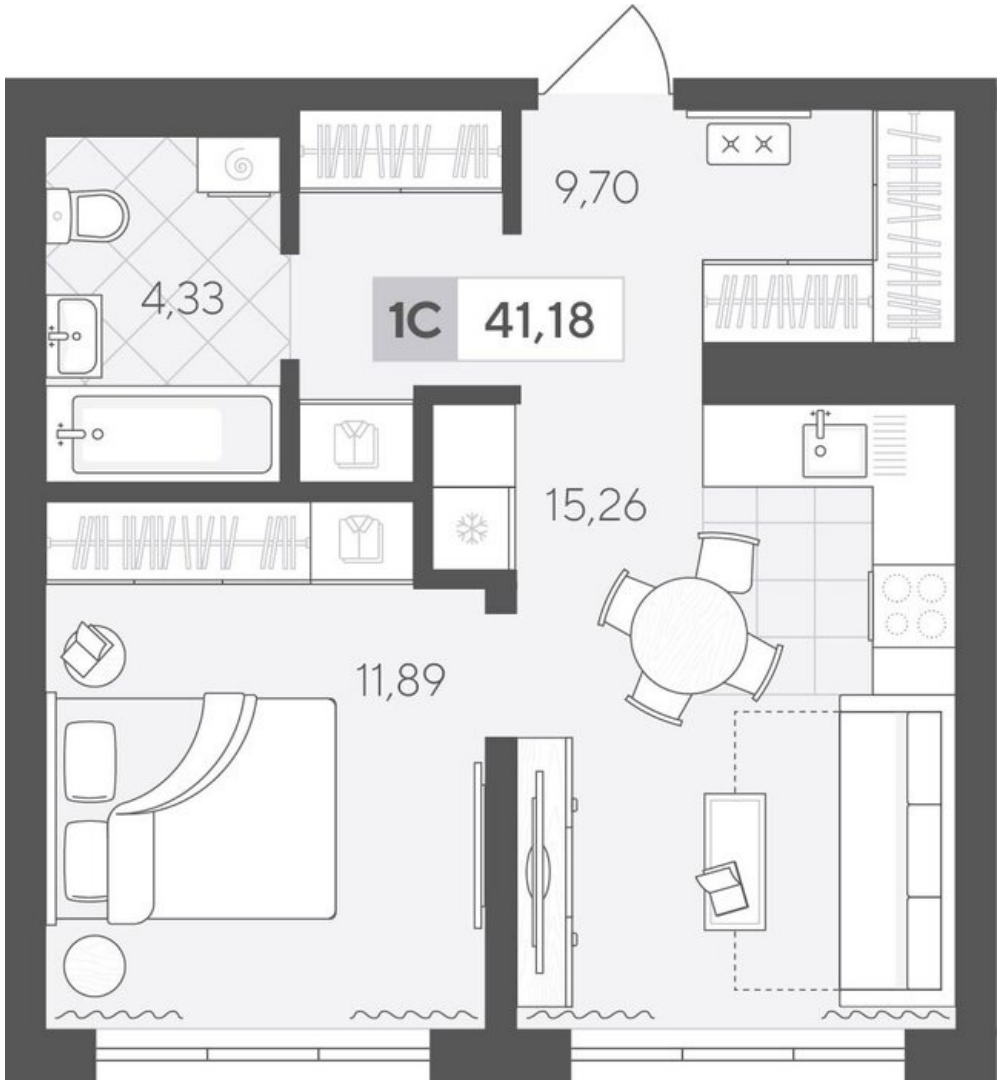

Квартал у Леса
Дом 2

Актуально на 23.11.2026г.

Скидка 12% до 30.11.2026г.

Срок сдачи	4 квартал 2027
Площадь, м²	41.18
Этаж	8
Квартира	216
Подъезд	2
Кол-во спален	1
Тип отделки	Черновая
Адрес	Тюмень, Тюменская область, Сергея Корепанова, 34

Стоимость 6 028 000 ₽ ~~6 850 000 ₽~~



Квартал у Леса
Дом 2

Актуально на 23.11.2026г.

Скидка 12% до 30.11.2026г.

Срок сдачи
4 квартал 2027

E-mail
info@scandia.life

Адрес офиса продаж:
ул. Василия Малкова, 10

Режим работы
ПН-ПТ 10:00-19:00
СБ-ВС 10:00-18:00



