Квартал у Леса
Дом 2

Актуально на 23.11.2026г.

Скидка 12% до 30.11.2026г.

Срок сдачи	4 квартал 2027
Площадь, м²	52.5
Этаж	9
Квартира	229
Подъезд	2
Кол-во спален	2
Тип отделки	Черновая
Адрес	Тюмень, Тюменская область, Сергея Корепанова, 34
Паркинг	в комплекте

Стоимость 7 792 400 ₽ ~~8 855 000 ₽~~

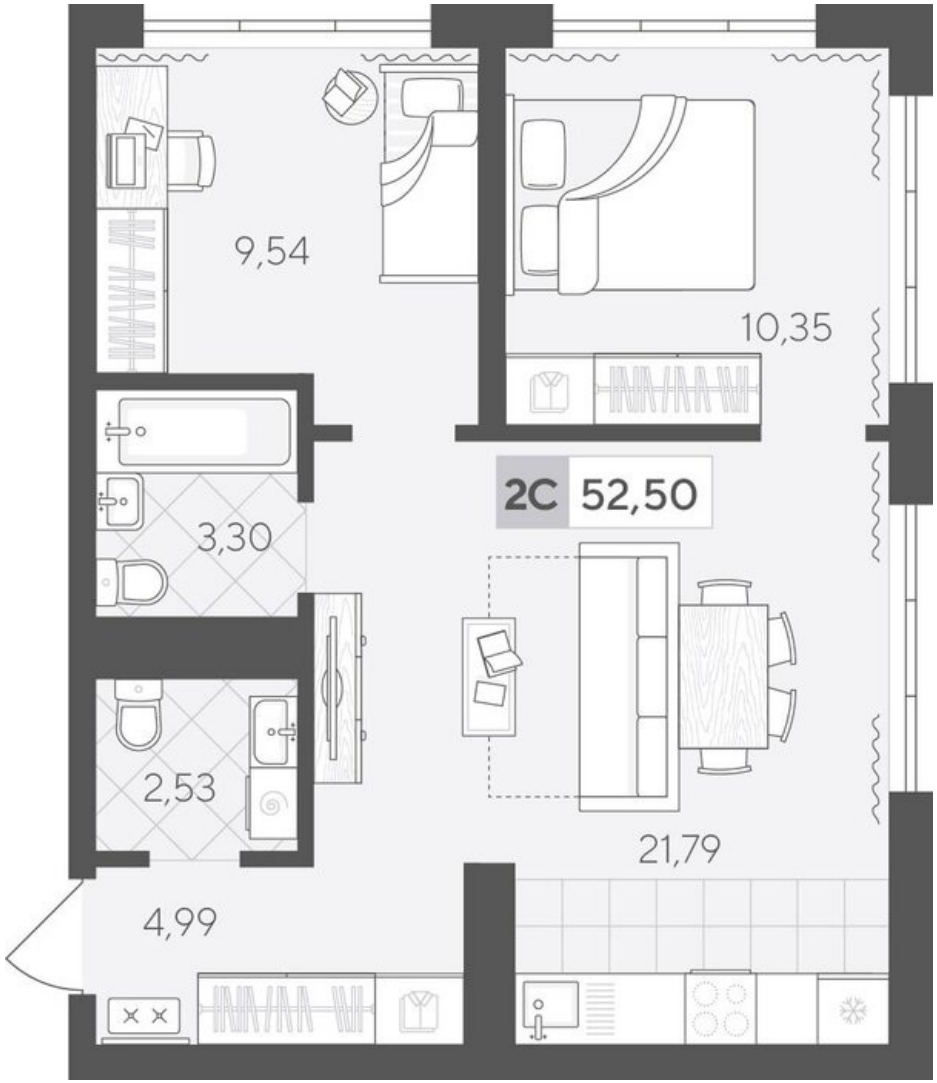

Квартал у Леса
Дом 2

Актуально на 23.11.2026г.

Скидка 12% до 30.11.2026г.

Срок сдачи	4 квартал 2027
Площадь, м²	52.5
Этаж	9
Квартира	229
Подъезд	2
Кол-во спален	2
Тип отделки	Черновая
Адрес	Тюмень, Тюменская область, Сергея Корепанова, 34
Паркинг	в комплекте

Стоимость 7 792 400 ₽ ~~8 855 000 ₽~~

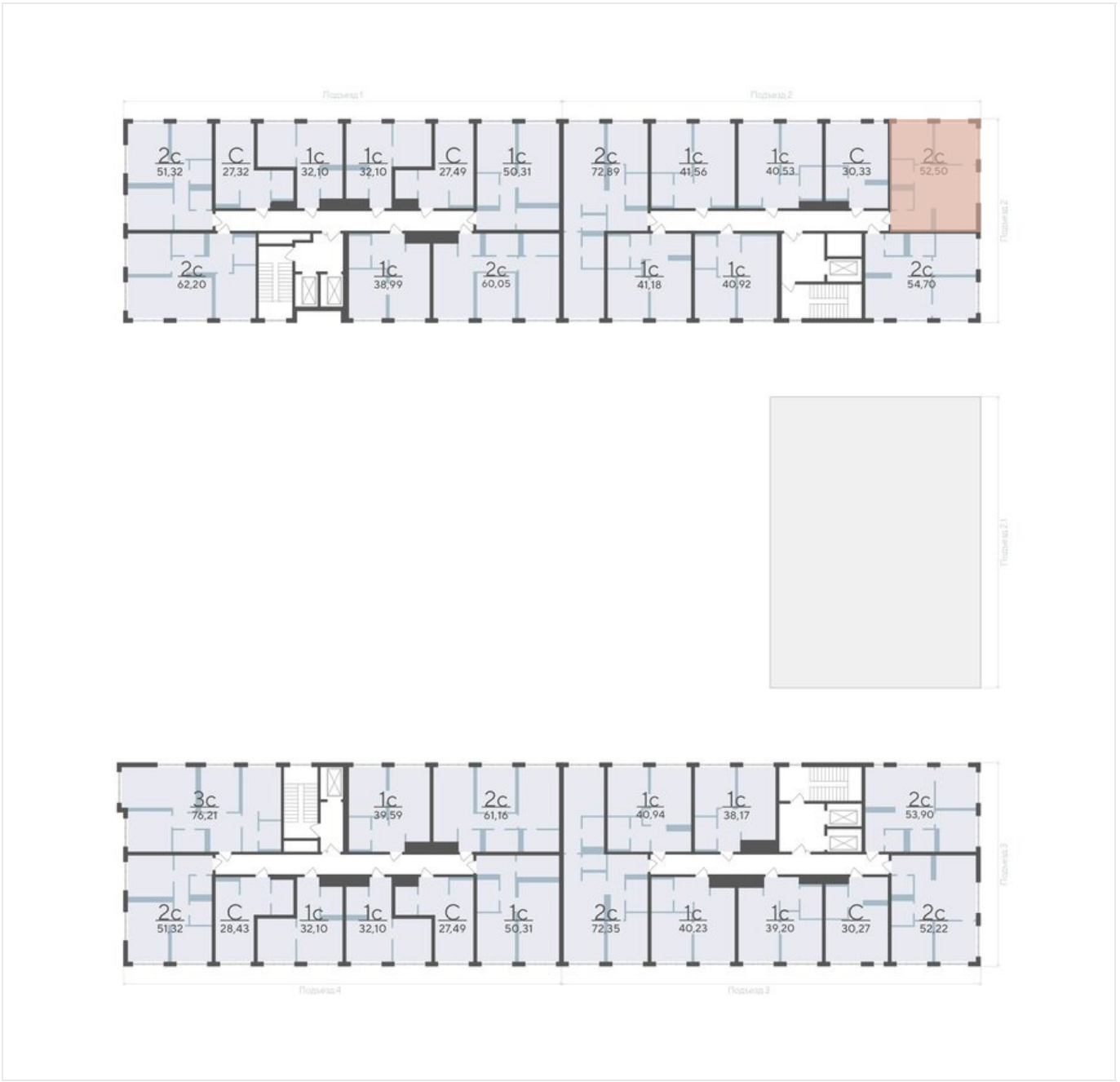

Квартал у Леса
Дом 2

Актуально на 23.11.2026г.

Скидка 12% до 30.11.2026г.

Срок сдачи
4 квартал 2027

E-mail
info@scandia.life

Адрес офиса продаж:
ул. Василия Малкова, 10

Режим работы
ПН-ПТ 10:00-19:00
СБ-ВС 10:00-18:00



