Квартал у Леса
Дом 2

Актуально на 24.11.2026г.

Скидка 12% до 30.11.2026г.

Срок сдачи	4 квартал 2027
Площадь, м²	27.49
Этаж	2
Квартира	392
Подъезд	5
Кол-во спален	Студия
Тип отделки	Черновая
Адрес	Тюмень, Тюменская область, Сергея Корепанова, 34
Паркинг	в комплекте

Стоимость 4 936 800 ₽ ~~5 610 000 ₽~~

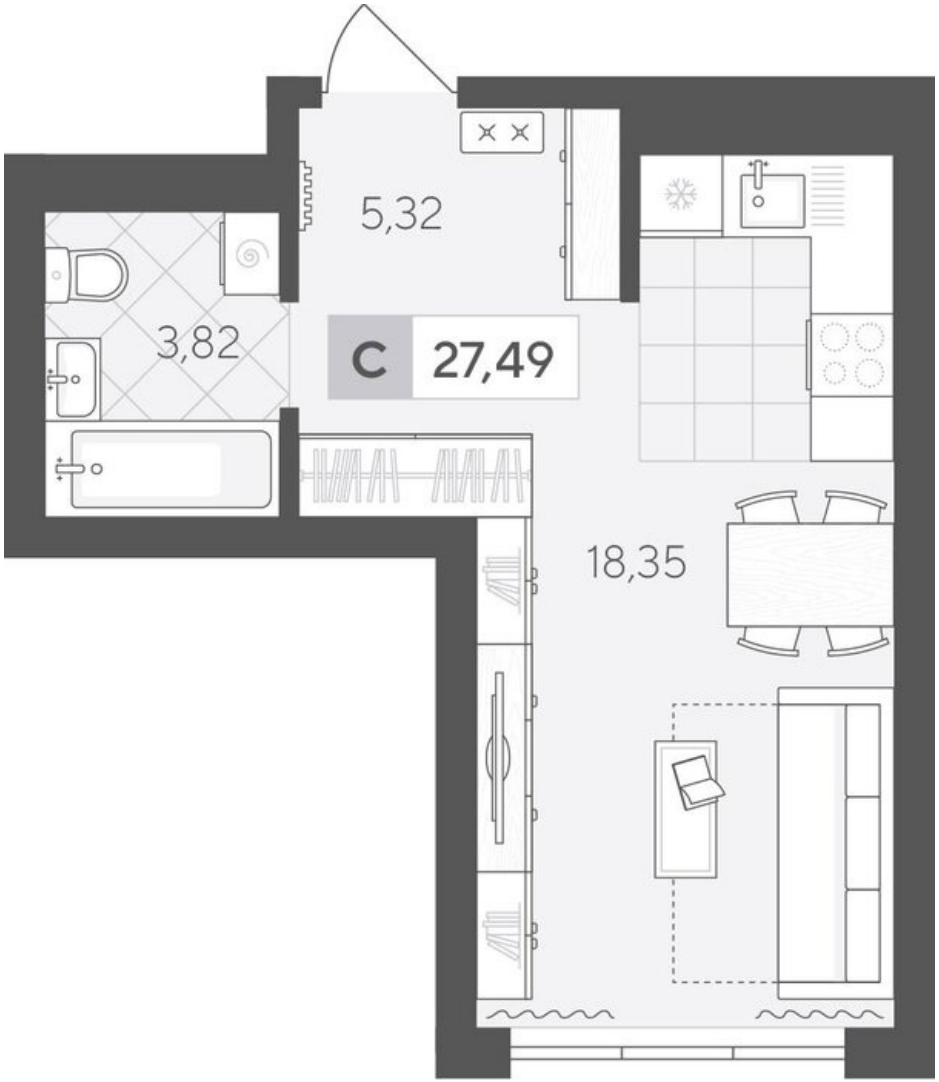

Квартал у Леса
Дом 2

Актуально на 24.11.2026г.

Скидка 12% до 30.11.2026г.

Срок сдачи	4 квартал 2027
Площадь, м²	27.49
Этаж	2
Квартира	392
Подъезд	5
Кол-во спален	Студия
Тип отделки	Черновая
Адрес	Тюмень, Тюменская область, Сергея Корепанова, 34
Паркинг	в комплекте

Стоимость 4 936 800 ₽ ~~5 610 000 ₽~~

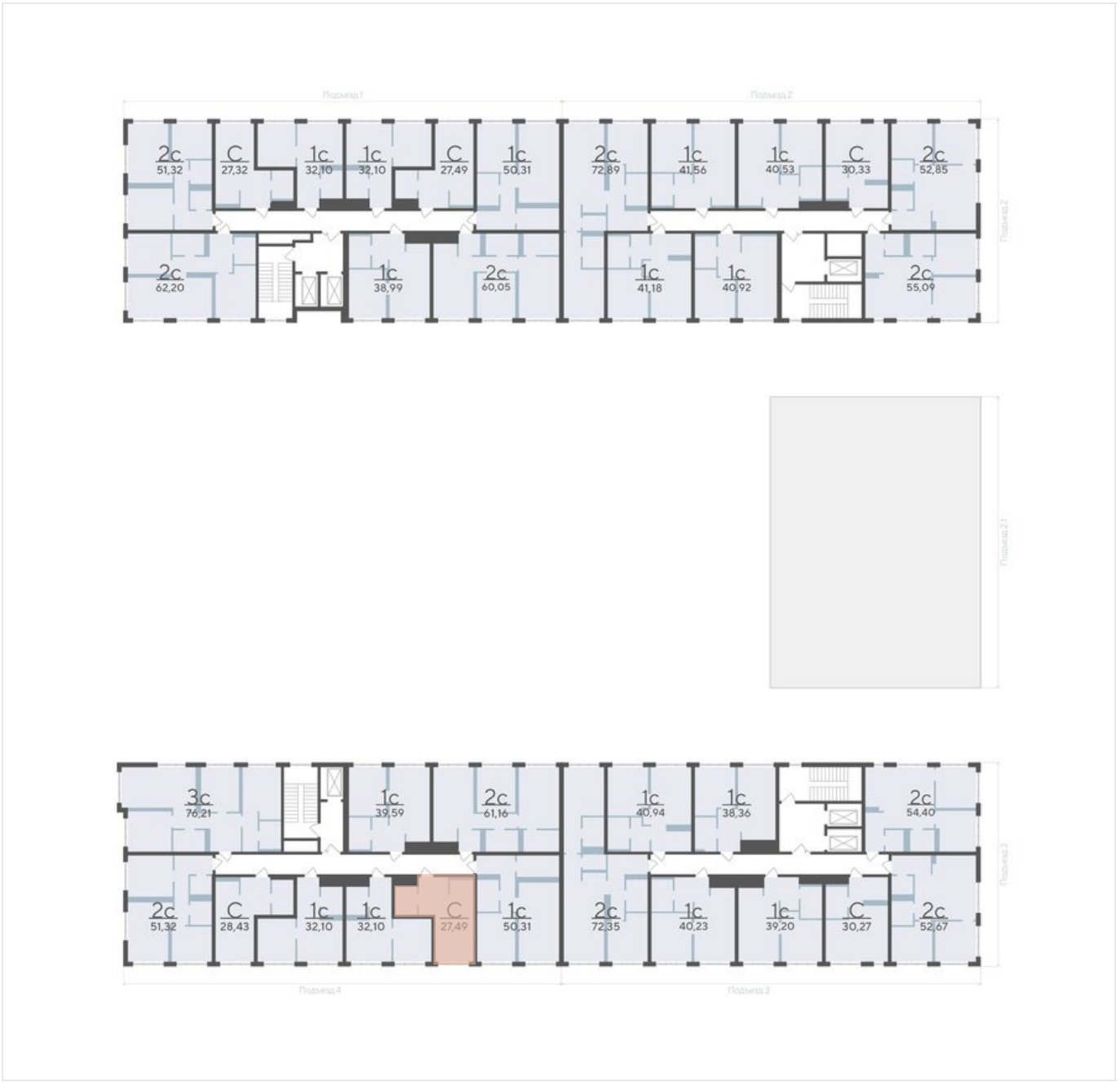

Квартал у Леса
Дом 2

Актуально на 24.11.2026г.

Скидка 12% до 30.11.2026г.

Срок сдачи
4 квартал 2027

E-mail
info@scandia.life

Адрес офиса продаж:
ул. Василия Малкова, 10

Режим работы
ПН-ПТ 10:00-19:00
СБ-ВС 10:00-18:00



